Купить квартиру за 3 500 000 рублей на 1-й Милиционный переулок, 42

Ростовская область, Шахты, 1-й Милиционный переулок, 42

3 500 000 Р
57 377Р за м^2

61.00 м^2	46.00 м^2	7.00 м^2	2 из 5
Общая	Жилая	Кухня	Этаж

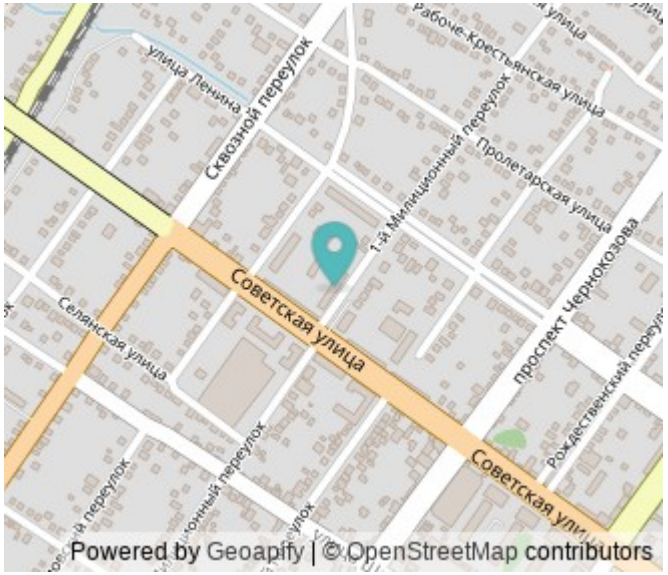

Номер в базе компании: 135615. Хотите купить недорогую, но очень уютную трехкомнатную квартиру в районе Центр. Характеристики Площадь квартиры составляет 61 квадратных метров. Объект расположен на 2 этаже 5 этажного кирпичного дома. Зонирование пространства выполнено самым удобным образом. Особенностями планирования квартиры являются просторная кухня, раздельный санузел. Преимуществами объекта являются: - встроенная кухня. Расположение Расположение характеризуется развитой инфраструктурой и хорошей транспортной доступностью. В шаговой доступности расположены: - магазины и аптеки - школы - детские сады - поликлиника - деловые и медицинские центры - бутики и рынки - салоны красоты и фитнес-центры.

1 с 13.07.2025, обновлен 13.07.2025

Продавец: Собственник

Телефон: +79198908136

Характеристики

Количество комнат	3	Тип дома	кирпичный
Этаж	2	Этажей всего	5
Площадь жилая	46.00 кв. м	Площадь кухни	7.00 кв. м
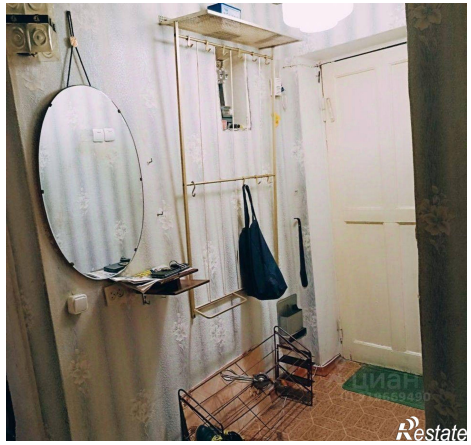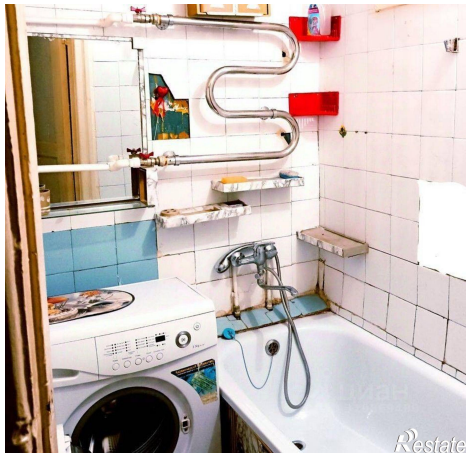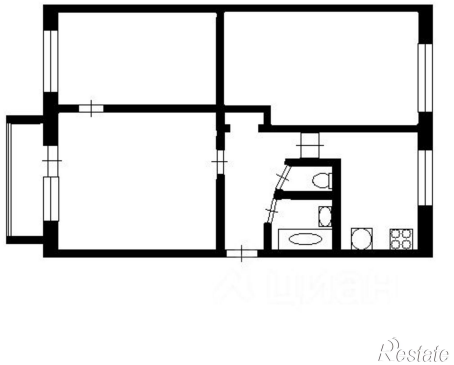
https://shahty.restate.ru/obj/prodazha-tryohkomnatnoy-kvartiri-1-y-milicionnyy-pereulok-42-18232285881/