Купить квартиру за 1 610 000 рублей на Депутатская улица, 16

Ростовская область, Шахты, Депутатская улица, 16

1 610 000 Р
51 935Р за м^2

31.00 м^2	15.00 м^2	7.00 м^2	1 из 5
Общая	Жилая	Кухня	Этаж

Продается уютная однокомнатная квартира в тихом районе города Шахты. Общая площадь квартиры составляет 31,2 кв. м, жилая площадь — 15 кв. м, кухня — 7 кв. м. Квартира расположена на первом этаже пятиэтажного панельного дома, построенного в 1985 году. Высота потолков — 2,6 метра, что делает пространство более воздушным и светлым. В квартире сделан косметический ремонт, поэтому можно сразу заехать и жить. Удобная планировка позволяет рационально использовать пространство. Кухня оснащена всем необходимым для комфортного приготовления пищи. Санузел раздельный, в хорошем состоянии. Окна выходят во двор, поэтому в квартире всегда тихо и спокойно. Дом находится в хорошем состоянии, подъезд чистый и ухоженный. Есть наземная парковка, поэтому можно легко найти место для машины. Район обжитой, с развитой инфраструктурой. В шаговой доступности находятся школы и детские сады, что является большим плюсом для семей с детьми. Рядом также расположены магазины, где можно приобрести все необходимое. Продажа квартиры осуществляется по договору купли-продажи. Возможна ипотека, что может упростить процесс приобретения жилья. Все юридические аспекты сделки тщательно проверены, квартира без обременений и дополнительных комиссий. Все остальные вопросы по телефону! торг реальному покупателю

1 с 03.07.2025, обновлен 03.07.2025

Продавец: Собственник

Телефон: +79885817732

Характеристики

Количество комнат	1	Тип дома	панельный
Этаж	1	Этажей всего	5
Площадь жилая	15.00 кв. м	Площадь кухни	7.00 кв. м

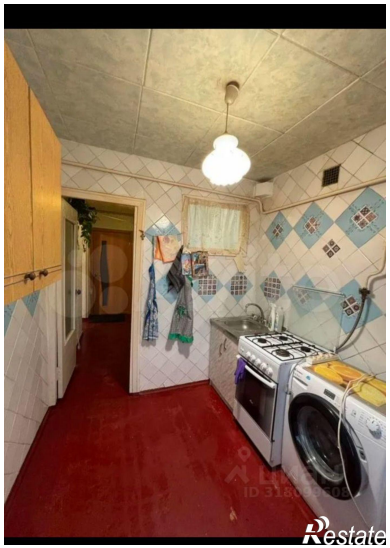
Restate

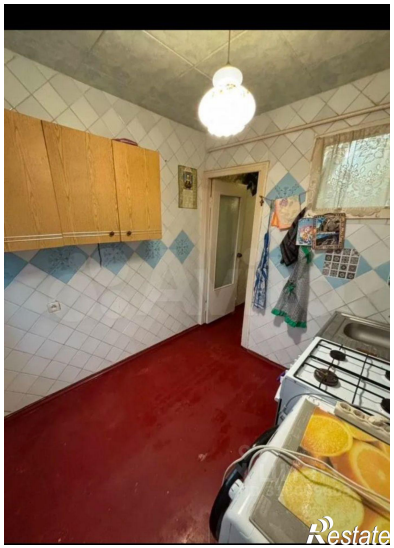
Restate

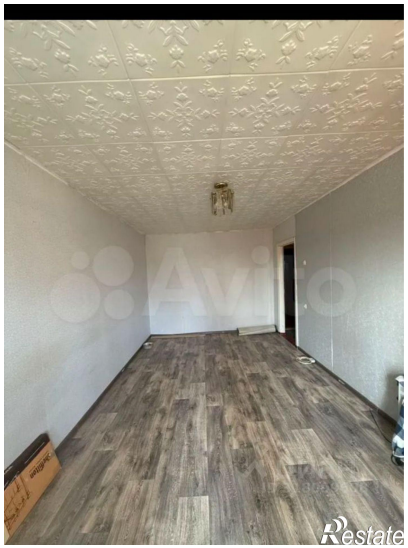
Restate