Купить квартиру за 3 600 000 рублей на проезд Микрорайон Горняк, 20

Ростовская область, Шахты, проезд Микрорайон Горняк, 20

3 600 000 Р
48 000Р за м^2

75.00 м^2	10.00 м^2	2 из 2
Общая	Кухня	Этаж

id:6956. Микрорайон Горняк (ЦЕНТР) В продаже крупногабаритная, трёхкомнатная квартира общей площадью 75 кв.м. на втором этаже, с ИНДИВИДУАЛЬНЫМ ОТОПЛЕНИЕМ, в спальном центре города - микрорайон Горняк Квартира находится в стадии ремонта. Планировка квартиры прилагается, три изолированные комнаты 17.5м кв., 16 м.кв., и 14.5 м.кв. соответственно. Площадь кухни 9.5 м. кв., санузел совмещенный. Абсолютно новые семикамерные металлопластиковые окна с двойными стеклопакетами. Высокие потолки, новый двухконтурный навесной газовый котёл BAXI. В квартирах такого рода можно реализовать достаточно интересный дизайн-проект. Выгодное отличие от Хрущёвки со смежными комнатами и маленькой кухней, неоспоримо. Углы в квартире выведены строго в 90°, стены выровнены в идеальную плоскость, дом после капитального ремонта, новая двускатная крыша из металлочерепицы, новая электропроводка по всему дому, чистые подъезды. Учитывая локацию, площадь квартиры и наличие АОГВ -это отличное предложение на рынке недвижимости. По мере продвижения работ, фото квартиры будут дополнятся. Один взрослый собственник. Юридическое сопровождение сделки гарантируем. Помощь в оформлении ипотеки, даже если нет первоначального взноса. ЗВОНИТЕ!

0 с 14.06.2025, обновлен 14.06.2025

Продавец: Екатерина .

Телефон: +79612769920

Характеристики
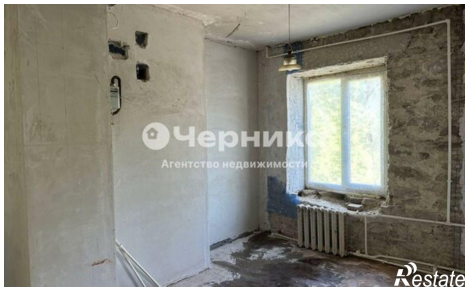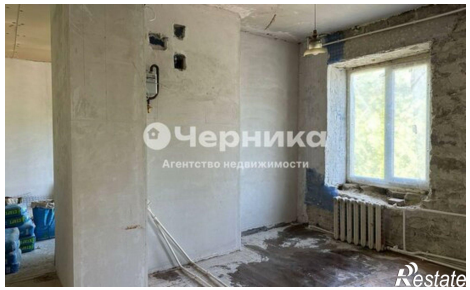
Количество комнат	3	Этаж	2
Этажей всего	2	Площадь кухни	10.00 кв. м