Купить квартиру за 2 500 000 рублей на ул Фисунова, 40А

Ростовская область, Городской округ Шахты, Шахты, ул Фисунова, 40А

2 500 000 Р
59 524Р за м^2

42.00 м^2	23.70 м^2	10.10 м^2	1 из 3
Общая	Жилая	Кухня	Этаж

id:6394. Эксклюзивное предложение от АН Черника . Р-ОН ВОРОВСКОГО КОЛЬЦА. Продается 1 квартира с АОГВ на 1 этаже 3-х этажного кирпичного дома 1987 г. Общая площадь 42.8 кв.м.,кухня 10.1 кв.м. Характеристика: высокий цоколь первого этажа.Квартира крупногабаритная.Большое преимущество- свое отопление,газовый напольный котел.Горячая вода - газовая колонка.Большая просторная комната 23.7 кв.м.,лоджия 2.9 кв.м.В квартире натяжные потолки,металлопластиковые окна.Лоджия застекленная.Санузел совмещен. НИЗКИЕ КОММУНАЛЬНЫЕ ПЛАТЕЖИ. Придомовая территория ухожена,подъезд чистый без посторонних не приятных запахов. Инфраструктура:рядом с домом остановка общественного транспорта,5-7 мин пешей ходьбы 25 школа,продуктовые магазины.На воровском кольце пятерочка,магнит,водный мир. Рассмотрим любую форму оплаты в том числе: ипотека,материнский капитал,различные сертификаты. Небольшой торг. ЮРИДИЧЕСКОЕ СОПРОВОЖДЕНИЕ СДЕЛКИ ГАРАНТИРУЕМ НА ВСЕХ ЭТАПАХ.

0 с 24.05.2025, обновлен 24.05.2025

Продавец: АН Черника

Телефон: +79584716282

Характеристики
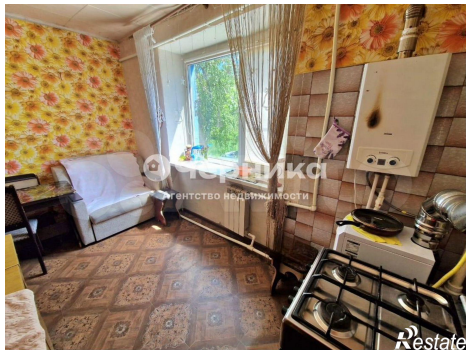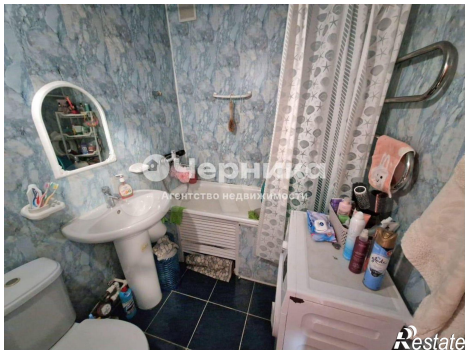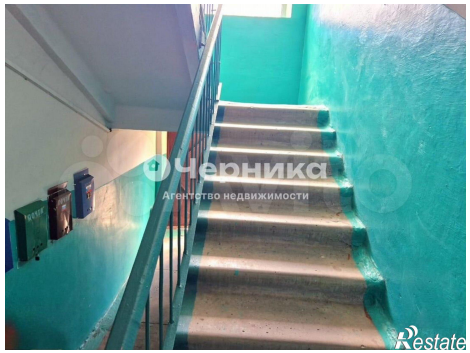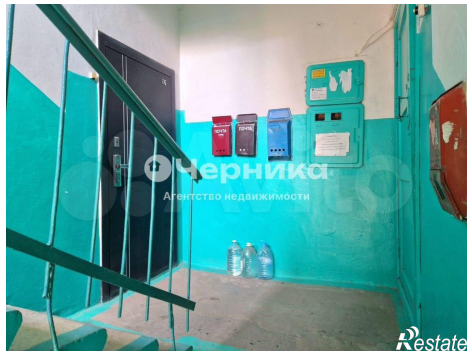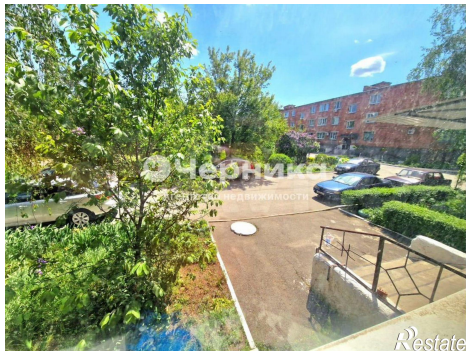
Количество комнат	1	Этаж	1
Этажей всего	3	Площадь жилая	23.70 кв. м
Площадь кухни	10.10 кв. м